

Golfen i Sverige 2020.

DEL 2: GOLFSPELARNA

Underlag: Aktiva medlemmar 15 oktober

Rapport version 1.0, 2020-10-18



Svenska
Golfförbundet

Sammanfattning (jämförelser mot slutstatistiken 2019)

Nyckelvärden (samtliga golfspelare och klubbar)

Totalt aktiva golfspelare (individer)

2020 505 768 +44 573

Totalt aktiva medlemskap

2020 538 962 +54 448

Andel kvinnor

26,6%

Ålder snitt

48,6

Andel juniorer

11,5%

Ålder median

51

Handicap snitt

25,1

Handicap median

23,9

Nya & återvändare

+94 125

Slutat eller Pausar

-49 552

Antal klubbar

Golfbolag	42
Golfklubb	406
Totalt klubbar	448

Utvecklingen golfspelare 2018-2020 (individer, samtliga aktiva medlemmar)

År	Individer		Junior		Senior	
2018	461 404		44 473		416 931	
2019	461 195	- 209	43 515	- 958	417 680	+ 749
2020	505 768	+44 573	58 123	+14 608	447 645	+29 965

År	Kvinna		Man	
2018	126 341		335 063	
2019	124 279	-2 062	336 916	+1 853
2020	134 347	+10 068	371 421	+34 505

Barn & ungdomar 1-21 år

År	Kvinna		Man		1-12		13-21 år	
2018	9 907		34 566		12 379		32 094	
2019	9 349	- 558	34 166	- 400	11 370	-1 009	32 145	+ 51
2020	11 308	+1 959	46 815	+12 649	12 957	+1 587	45 166	+13 021

Nettoutvecklingen golfspelare 2019-2020 (födelseår)

(födelseår)

■ Kvinna
■ Man

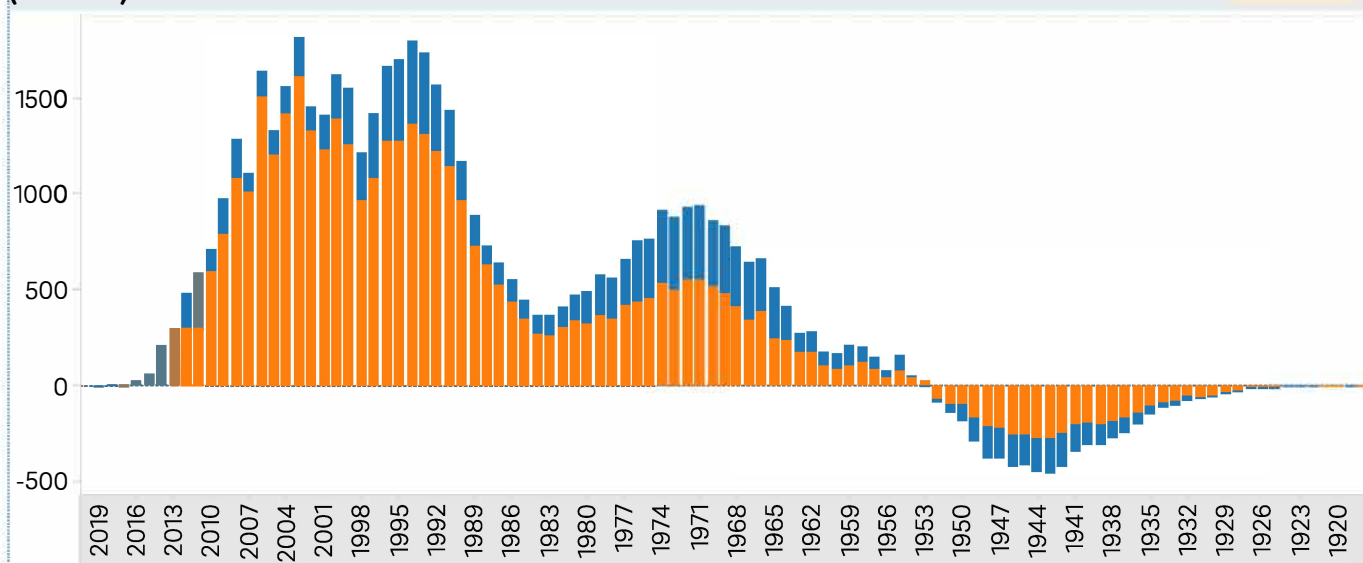

Golfspelare - utvecklingen senaste åren.

Utvecklingen fem senaste åren (antalet golfspelare)

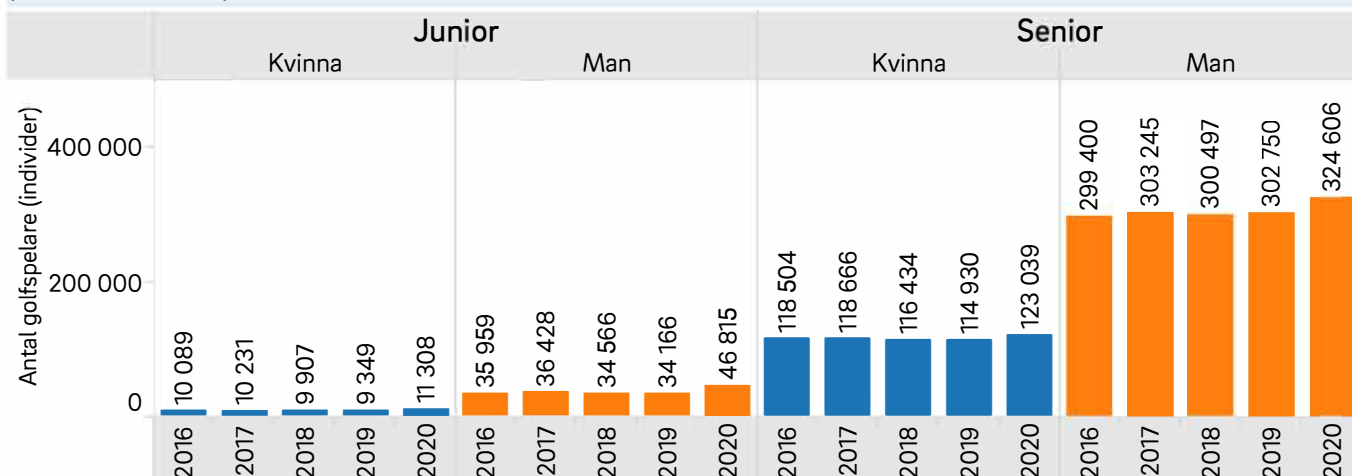

Åldersfördelningen alla golfspelare 2016 jfr 2020 (faktisk ålder 10-80 år)

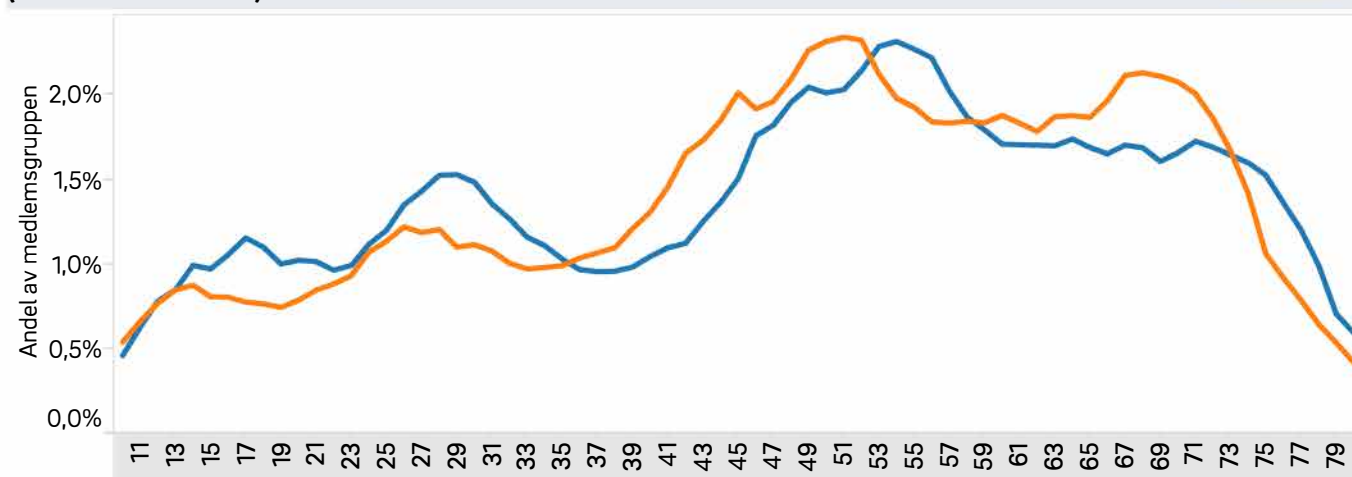

Generationsfördelning 2016 jfr 2020 (födelseår - andelar)

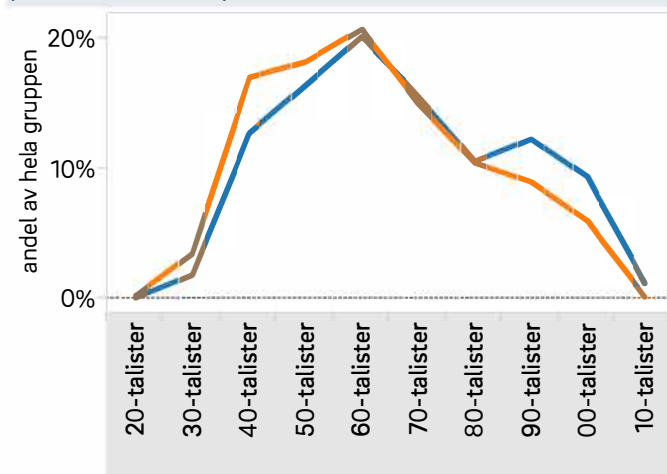

Snittåldern 2016 - 2020

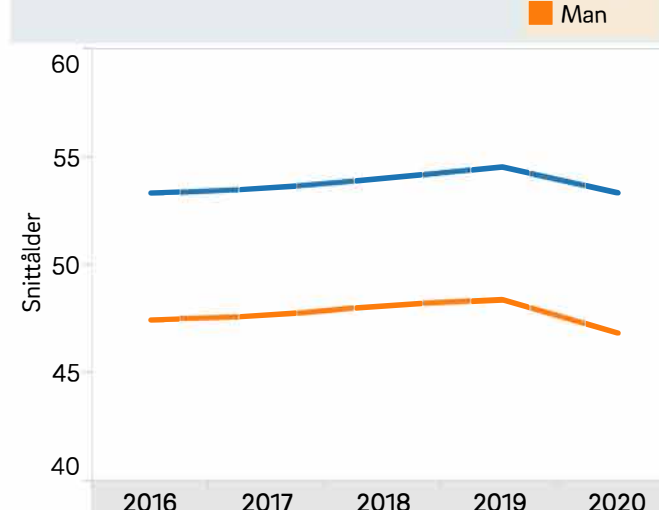

Golfspelare - utvecklingen senaste åren.

Handicapfördelningen alla golfspelare 2019-2020 (10-80 år)

2019
2020

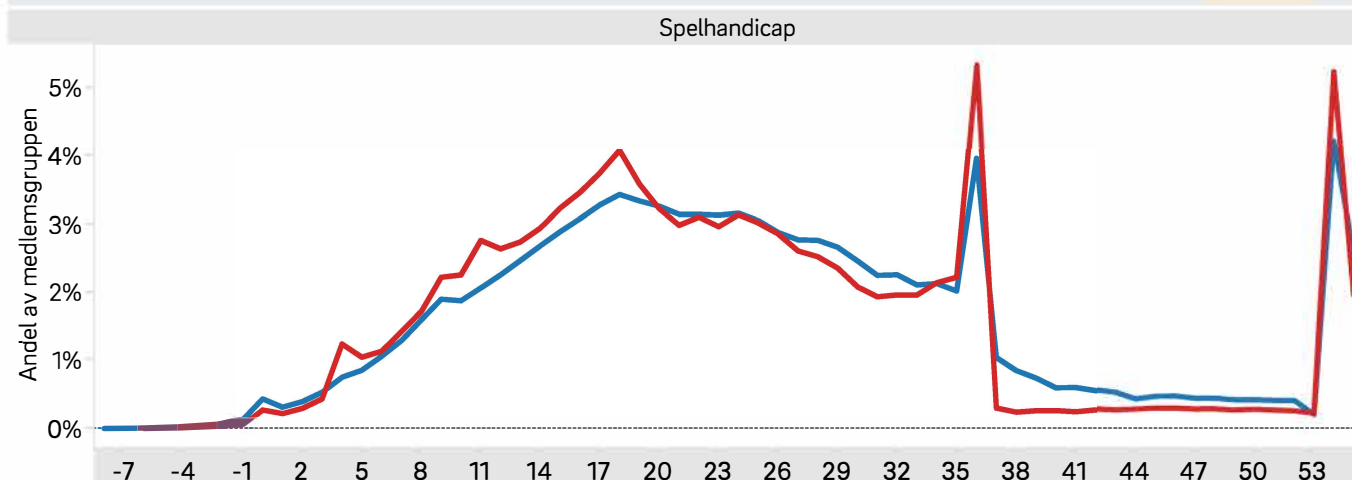

Snitthandicap alla 2016 - 2020 (golfspelare med hcp +8 - 54)

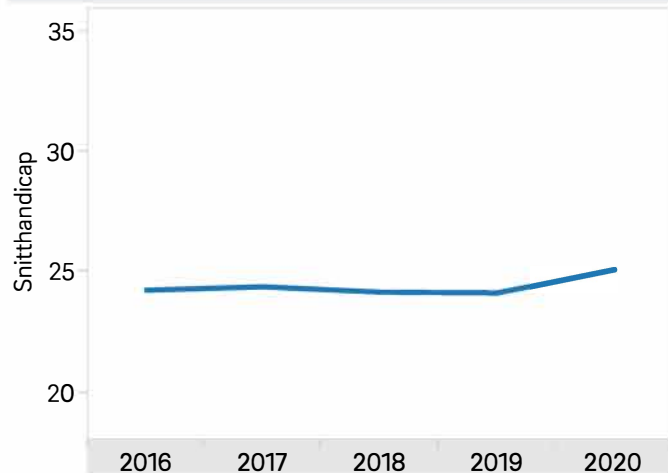

Snitthandicap kön 2016 - 2020 (golfspelare med hcp +8 - 54)

Kvinna
Man

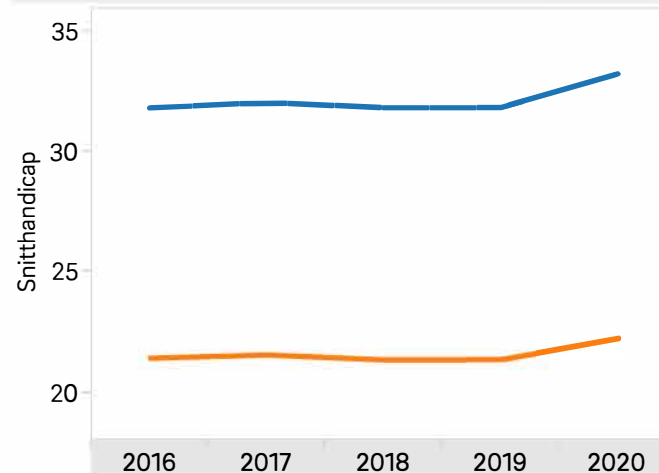

Juniorer - seniorer 2016 - 2020 (andelar)

Junior
Senior

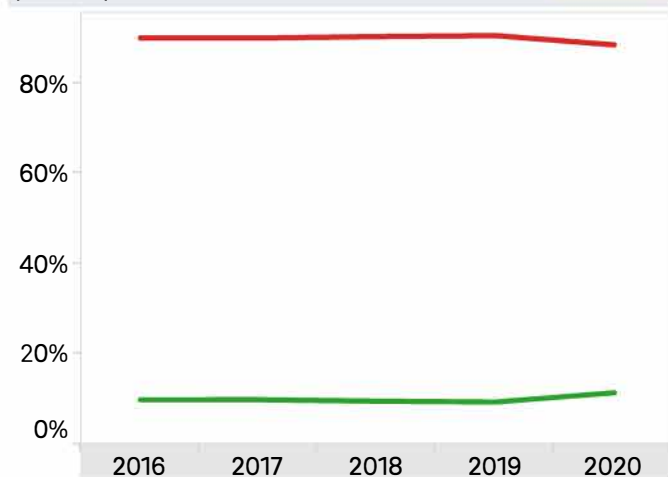

Kvinnor - män 2016 - 2020 (andelar)

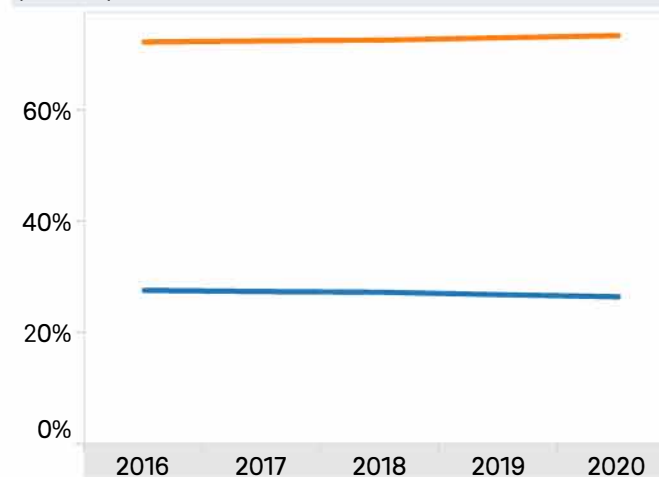

Golfspelare: medlemsflödet från 2019 till 2020

I tabellerna nedan redovisas bruttoflödet IN och UT från golfklubbarna och golfbolagen. Databasen vid slutmätningen 15 oktober 2019 har jämförts mot databasen över aktiva medlemmar och hedersmedlemmar på rapportdagen (se omslaget).

Golfspelare som inte var medlemmar 2019, men väl nu 2020, redovisas som nya/återkommande. En mindre del av dessa kan ha varit passiva medlemmar under det senaste året/åren. På motsvarande sätt redovisas gruppen som var medlemmar 2019 men inte återfinns som aktiva medlemmar 2020, som slutat/pausar.

Golfspelare oktober 2019

	Kvinna	Man	Totalt
Junior	9 349	34 166	43 515
Senior	114 930	302 750	417 680
Totalt	124 279	336 916	461 195

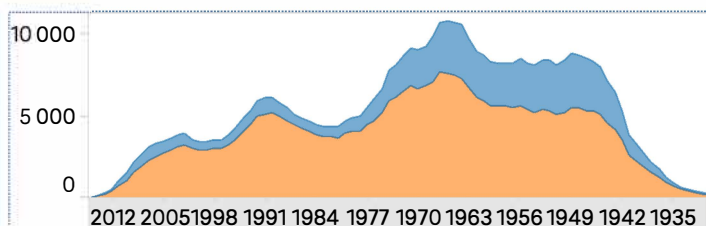

—

Samtliga som slutat/pausar 2020

	Kvinna	Man	Totalt
Junior	2 131	4 902	7 033
Senior	13 137	29 382	42 519
Totalt	15 268	34 284	49 552

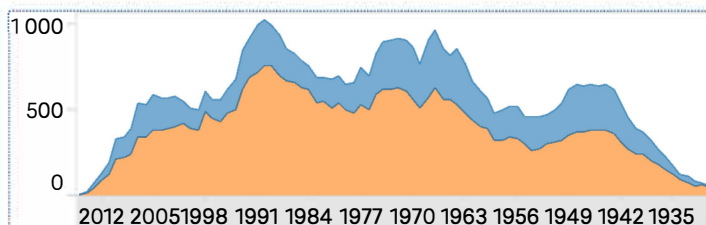

=

Kvarvarande medlemmar från 2019

	Kvinna	Man	Totalt
Junior	6 796	26 751	33 547
Senior	102 177	275 919	378 096
Totalt	108 973	302 670	411 643

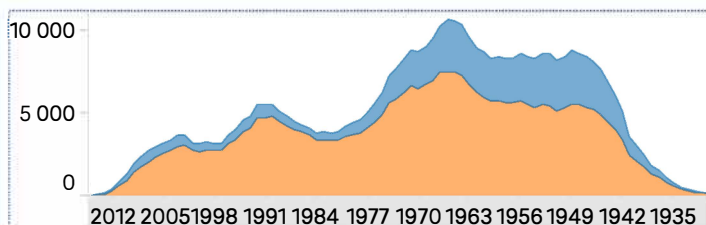

+

Nya och återvändare 2020

	Kvinna	Man	Totalt
Junior	4 512	20 064	24 576
Senior	20 862	48 687	69 549
Totalt	25 374	68 751	94 125

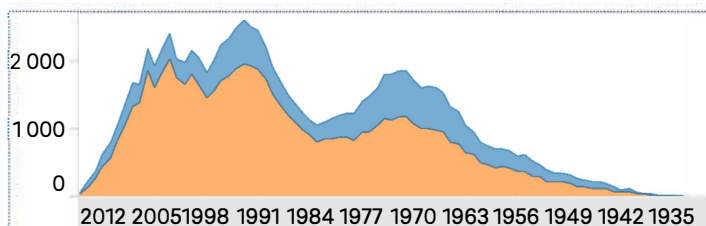

=

Golfspelare juli 2020

	Kvinna	Man	Totalt
Junior	11 308	46 815	58 123
Senior	123 039	324 606	447 645
Totalt	134 347	371 421	505 768

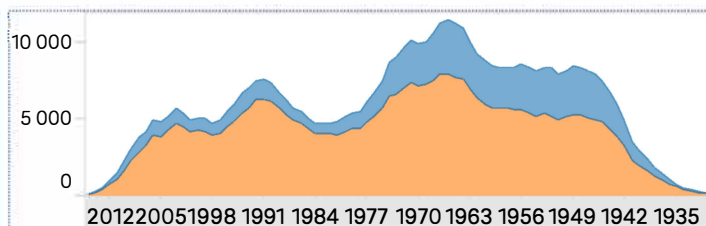

Golfspelare: medlemsflödet med fokus på ålder

Medlemsflödet - fördelat på generationer

	Kvar från förra året	Nya golfare	Golfare slutat	Nettoflödet
20-talister	173	7	75	- 69
30-talister	8 916	209	1 808	-1 599
40-talister	62 339	1 940	5 816	-3 876
50-talister	77 596	5 370	4 913	+ 457
60-talister	89 357	12 418	7 741	+4 677
70-talister	62 624	15 880	8 026	+7 854
80-talister	40 149	13 242	7 860	+5 382
90-talister	39 631	22 532	7 263	+15 269
00-talister	27 765	19 346	5 151	+14 195
10-talister	2 827	3 173	784	+2 382

Medlemsflödet - generationer (% anger fördelningen inom den förgrmarkerade gruppen)

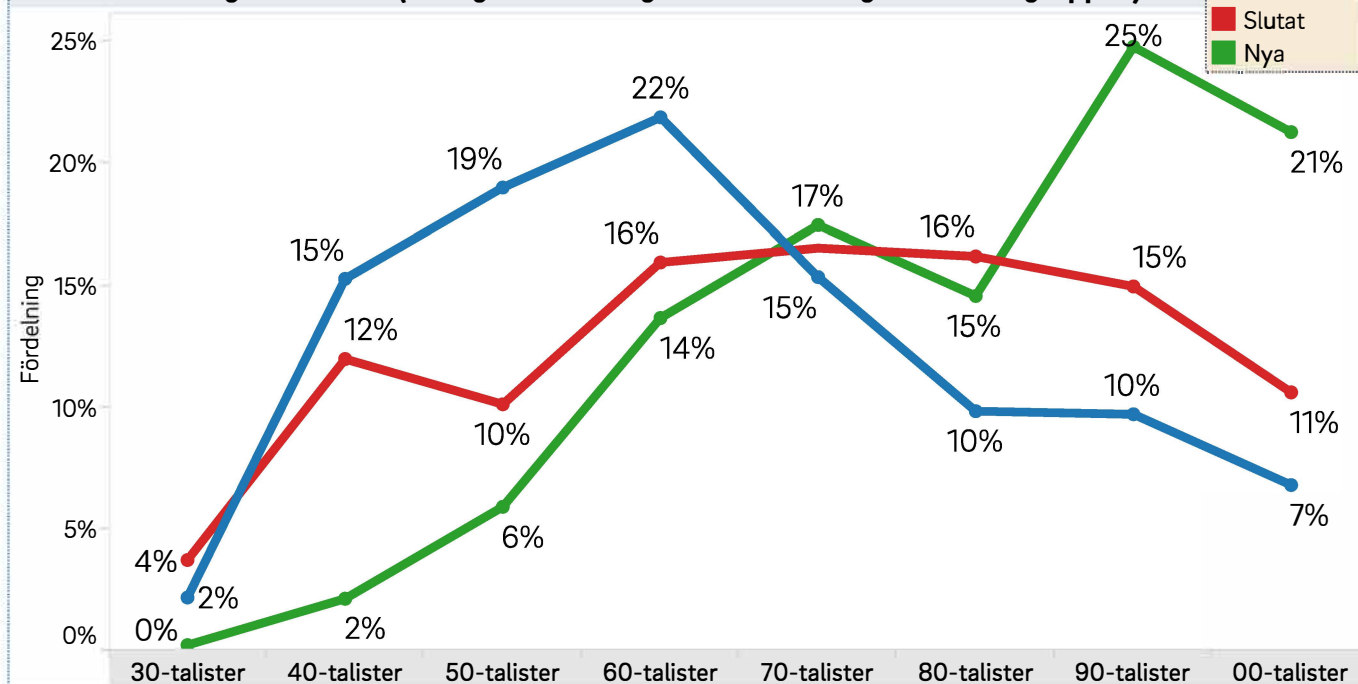

Samtliga medlemmar 2020

	Golfspelare	Snittålder	Median
Junior	58 123	15,6	16
Senior	447 645	52,9	54
Totalt	505 768	48,6	51

varav medlemmar kvar från 2019

	Golfspelare	Snittålder	Median
Junior	33 547	15,8	16
Senior	378 096	54,8	56
Totalt	411 643	51,6	54

varav slutat/pausar 2020

	Golfspelare	Snittålder	Median
Junior	7 033	14,9	15
Senior	42 519	49,9	49
Totalt	49 552	45,0	45

varav nya och återvändare 2020

	Golfspelare	Snittålder	Median
Junior	24 576	15,3	16
Senior	69 549	42,0	41
Totalt	94 125	35,0	32

Golfspelare: medlemsflödet med fokus på handicap

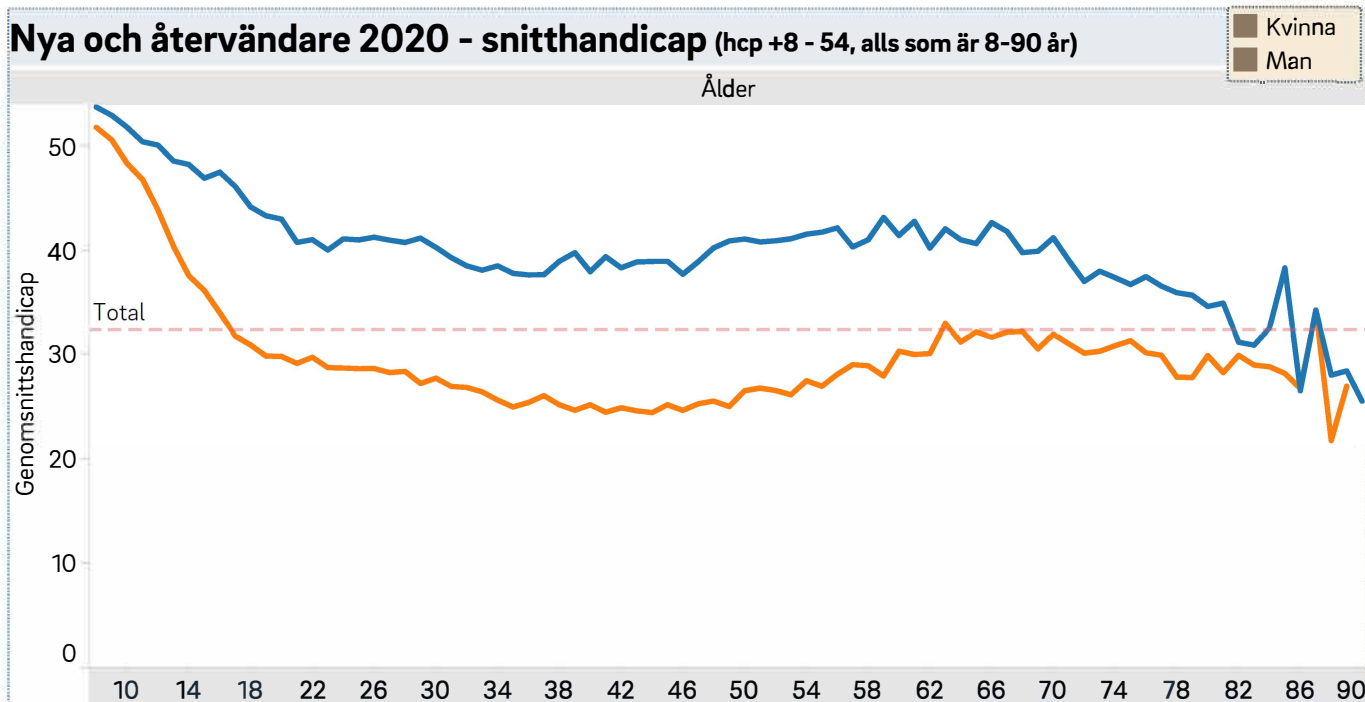

Kvarvarande medlemmar från 2019

	Golfspelare	Snitthandicap	Medianhand..
Junior	30 357	27,8	27
Senior	376 165	22,9	22
Totalt	406 522	23,3	22

Nya och återvändare 2020 (hcp +8 - 54)

	Golfspelare	Snitthandicap	Medianhand..
Junior	19 334	36,8	36
Senior	64 651	31,0	30
Totalt	83 985	32,3	32

Samtliga slutat/pausar 2020 (hcp +8 - 54)

	Golfspelare	Snitthandic..	Medianhan..
Junior	4 990	41,9	46
Senior	40 890	28,8	28
Totalt	45 880	30,2	29

Samtliga medlemmar 2020 (hcp +8 - 54)

Junior/Se..	Golfspelare	Snitthandicap	Medinhandicap
Junior	49 691	31,9	32
Senior	440 816	24,3	23
Totalt	490 507	25,1	24

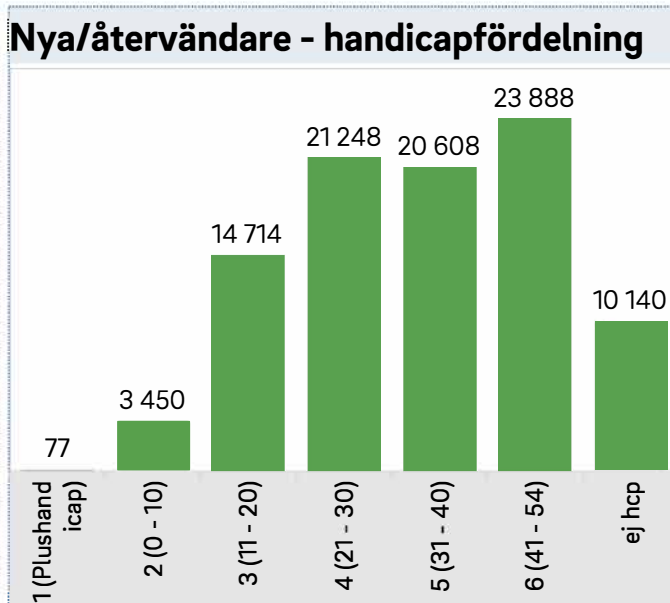
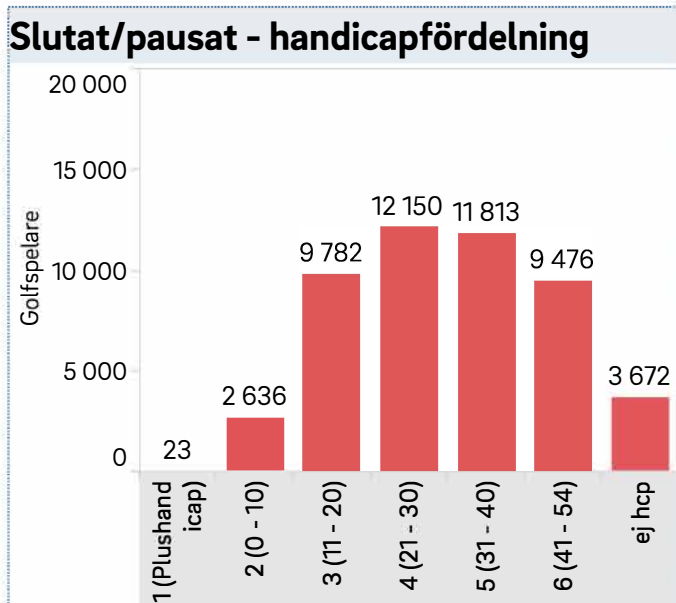

Golfspelare: medlemsflödet i de största "golfkommunerna"

Nya/återvändare - största kommuner

	Junior	Senior	Totalt
Stockholm	1 604	8 235	9 839
Göteborg	966	3 993	4 959
Malmö	389	1 898	2 287
Kungsbacka	787	1 187	1 974
Uppsala	432	1 428	1 860
Linköping	433	1 352	1 785
Västerås	343	1 179	1 522
Nacka	416	1 105	1 521
Täby	548	963	1 511
Helsingborg	460	1 020	1 480
Jönköping	365	1 047	1 412
Lidingö	488	781	1 269
Örebro	351	826	1 177
Umeå	291	883	1 174
Norrköping	267	894	1 161
Lund	215	869	1 084
Halmstad	256	813	1 069
Karlstad	219	743	962
Danderyd	415	545	960
Sundsvall	287	641	928
Sollentuna	316	612	928
Gävle	246	634	880
Huddinge	209	642	851
Växjö	240	561	801
Borås	176	590	766
Mölndal	210	553	763
Österåker	280	479	759
Vellinge	251	504	755
Eskilstuna	201	546	747
Solna	85	636	721
Varberg	194	483	677
Kristianstad	224	453	677
Värmdö	181	432	613
Tyresö	157	429	586
Haninge	133	428	561
Enköping	184	363	547
Kalmar	111	432	543
Härryda	200	342	542
Järfälla	149	391	540
Upplands Väsby	141	372	513
Lerum	193	317	510
Kungälv	151	355	506
Vallentuna	166	334	500

Slutat/pausar - största kommuner

	Junior	Senior	Totalt
Stockholm	412	4 436	4 848
Göteborg	267	2 221	2 488
Malmö	123	1 137	1 260
Linköping	131	783	914
Uppsala	117	722	839
Örebro	108	665	773
Jönköping	78	684	762
Helsingborg	115	636	751
Kungsbacka	130	600	730
Västerås	84	638	722
Nacka	119	601	720
Täby	139	511	650
Halmstad	111	520	631
Norrköping	59	541	600
Karlstad	77	490	567
Lidingö	129	414	543
Lund	60	431	491
Växjö	61	426	487
Sundsvall	77	400	477
Danderyd	97	375	472
Umeå	76	384	460
Kristianstad	73	386	459
Gävle	53	403	456
Huddinge	53	390	443
Solna	30	399	429
Vellinge	76	352	428
Eskilstuna	64	363	427
Borås	51	364	415
Sollentuna	87	318	405
Kalmar	44	328	372
Varberg	42	304	346
Tyresö	50	289	339
Järfälla	40	299	339
Mölndal	38	296	334
Haninge	40	290	330
Värmdö	50	256	306
Kävlinge	77	215	292
Södertälje	30	253	283
Härryda	53	227	280
Nyköping	30	244	274
Kungälv	57	216	273
Örnsköldsvik	59	210	269
Österåker	51	215	266

Golfspelare: medlemsflödet fokus kommundillhörighet

Slutat/pausar - fördelning kommungrupper

	Junior		Senior		Totalt	
Landsbygdskommun	307	4%	1 163	3%	1 470	3%
Landsbygdskommun med besöksnäring	122	2%	717	2%	839	2%
Lågpendlingskommun nära större stad	441	6%	2 125	5%	2 566	5%
Mindre stad/tätort	775	11%	4 631	11%	5 406	11%
Pendlingskommun nära mindre tätort	343	5%	1 996	5%	2 339	5%
Pendlingskommun nära storstad	1 932	27%	9 459	22%	11 391	23%
Pendlingskommun nära större stad	572	8%	3 061	7%	3 633	7%
Storstäder	802	11%	7 794	18%	8 596	17%
Större stad	1 510	21%	9 501	22%	11 011	22%
Saknas	137	2%	696	2%	833	2%
Utlandsboende	92	1%	1 376	3%	1 468	3%
Totalt	7 033	100%	42 519	100%	49 552	100%

Nya/återvändare - fördelning kommungrupper

	Junior		Senior		Totalt	
Landsbygdskommun	684	3%	1 800	3%	2 484	3%
Landsbygdskommun med besöksnäring	380	2%	998	1%	1 378	1%
Lågpendlingskommun nära större stad	1 144	5%	2 894	4%	4 038	4%
Mindre stad/tätort	2 491	10%	6 312	9%	8 803	9%
Pendlingskommun nära mindre tätort	1 147	5%	2 825	4%	3 972	4%
Pendlingskommun nära storstad	7 381	30%	15 765	23%	23 146	25%
Pendlingskommun nära större stad	1 766	7%	4 294	6%	6 060	6%
Saknas	1 291	5%	3 868	6%	5 159	5%
Storstäder	2 959	12%	14 126	20%	17 085	18%
Större stad	5 245	21%	15 605	22%	20 850	22%
Utlandsboende	88	0%	1 062	2%	1 150	1%
Totalt	24 576	100%	69 549	100%	94 125	100%

Alla golfspelare - åldersstruktur

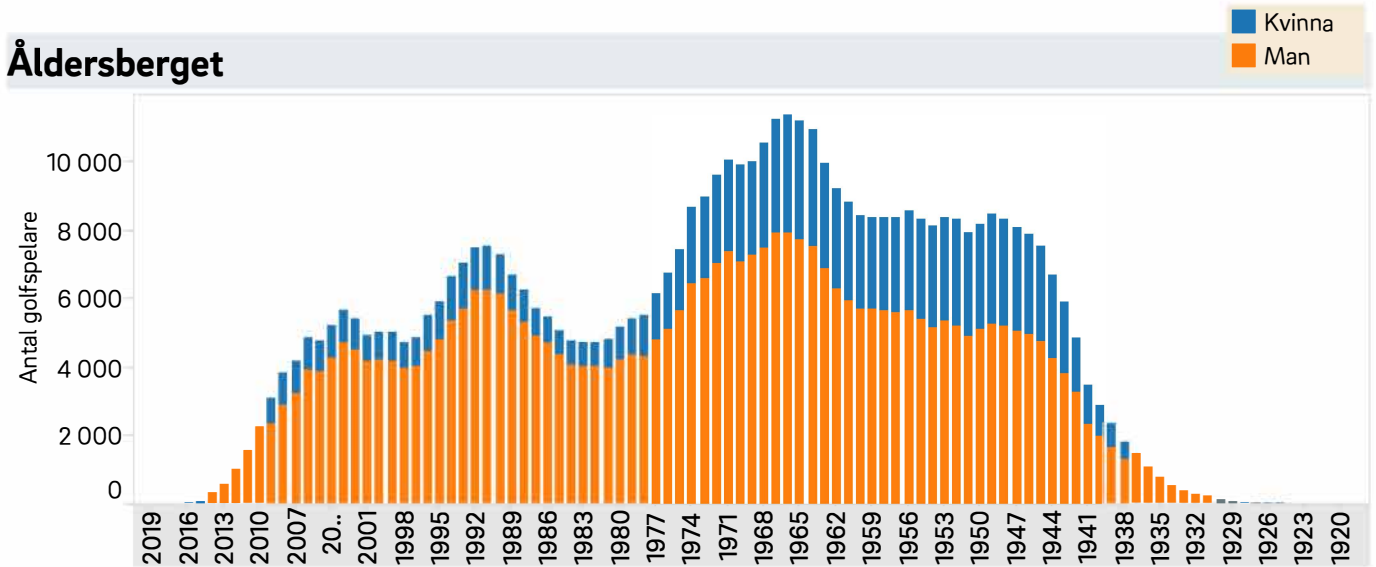

Åldersgrupper män vs kvinnor

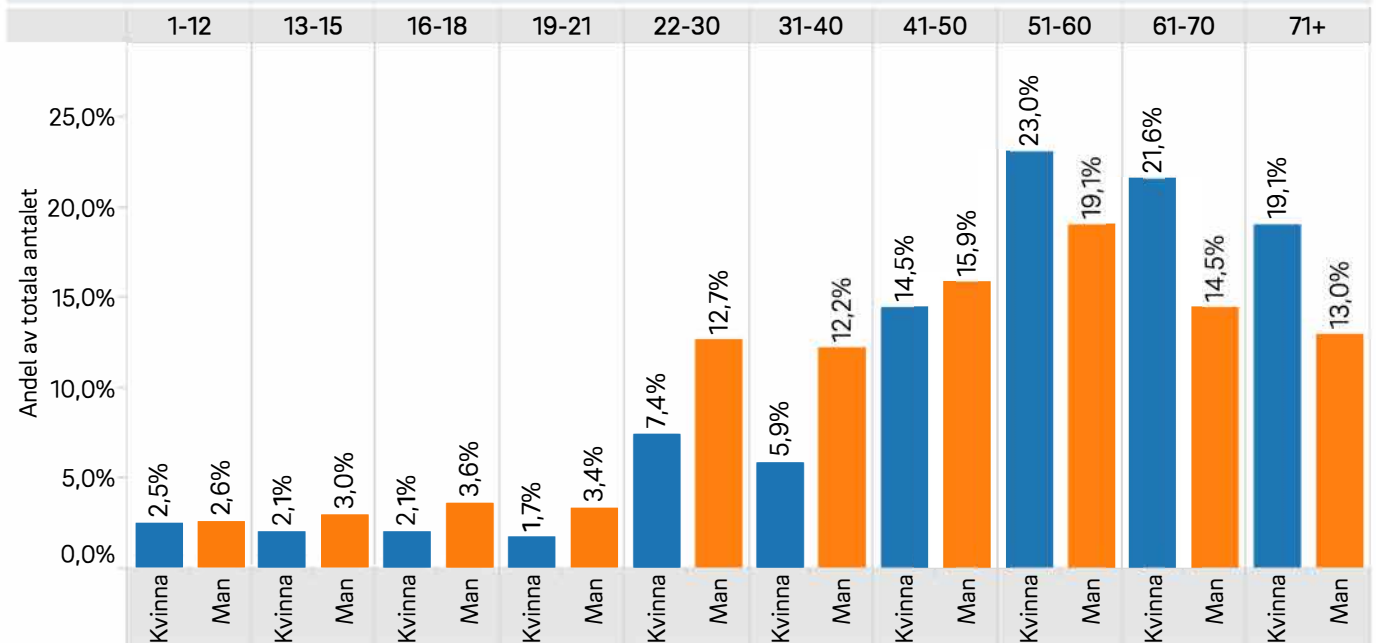

Ålderstal män vs kvinnor

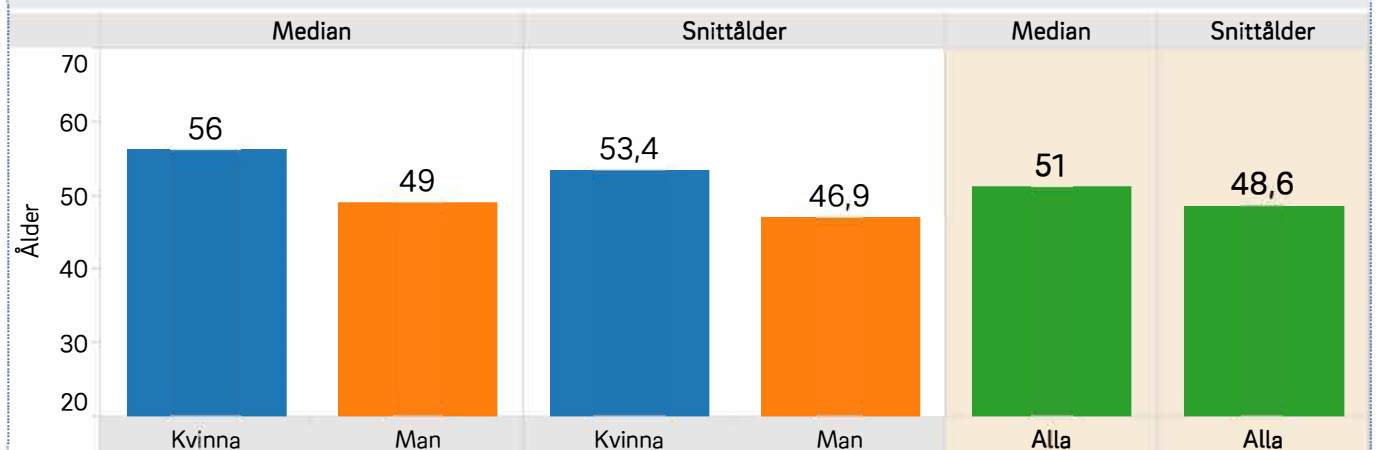

Alla golfspelare: fakta handicap

Handicap alla: snitt och median (alla med hcp +8 till 54)

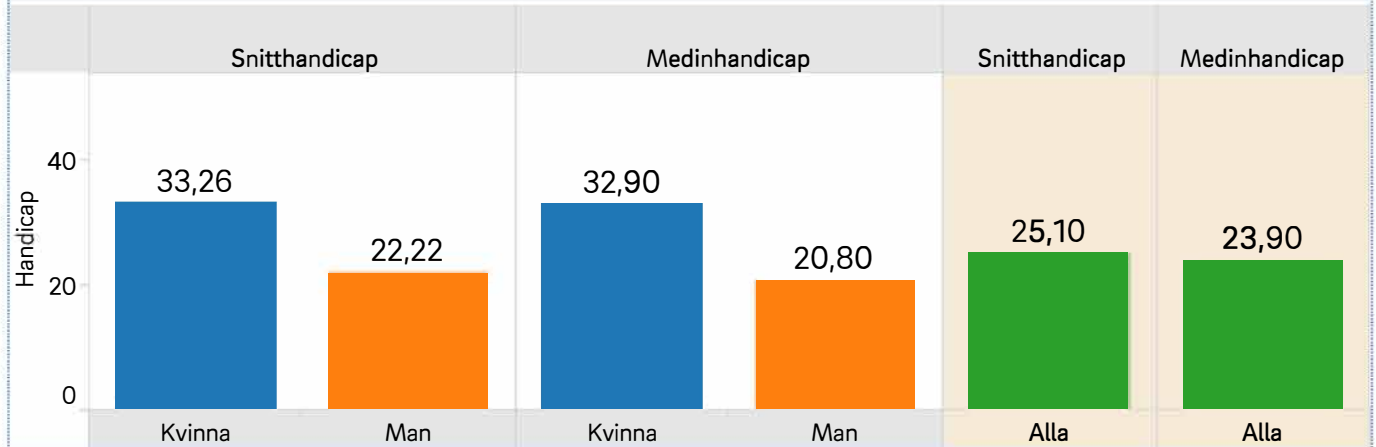

Fördelning handicapgrupper (alla med hcp +8 till -54)

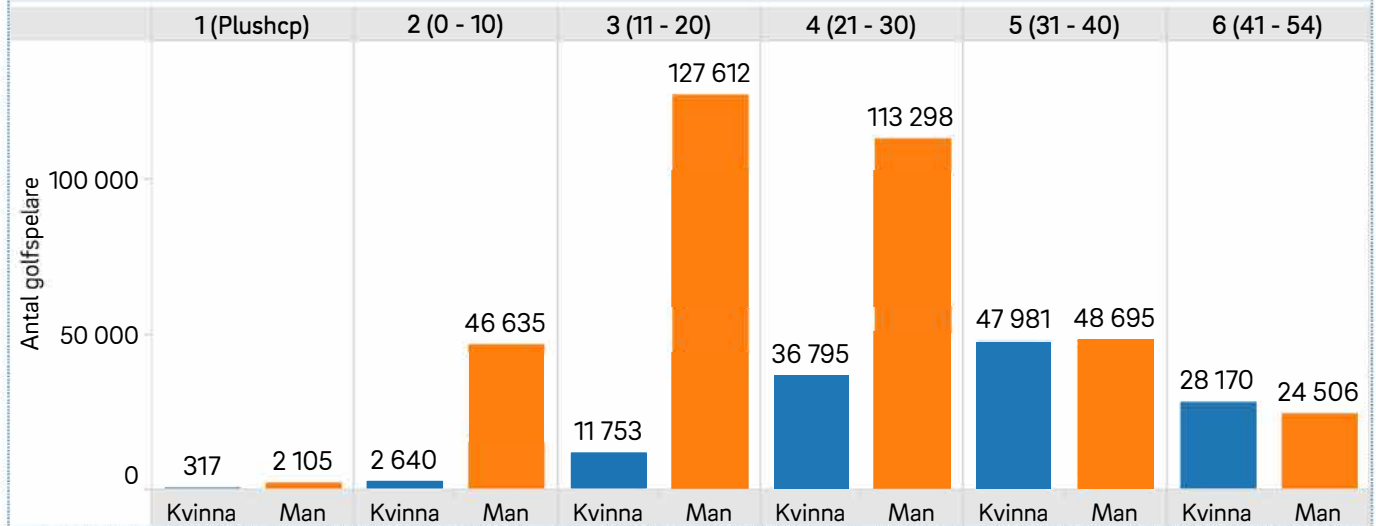

Spelhandicap

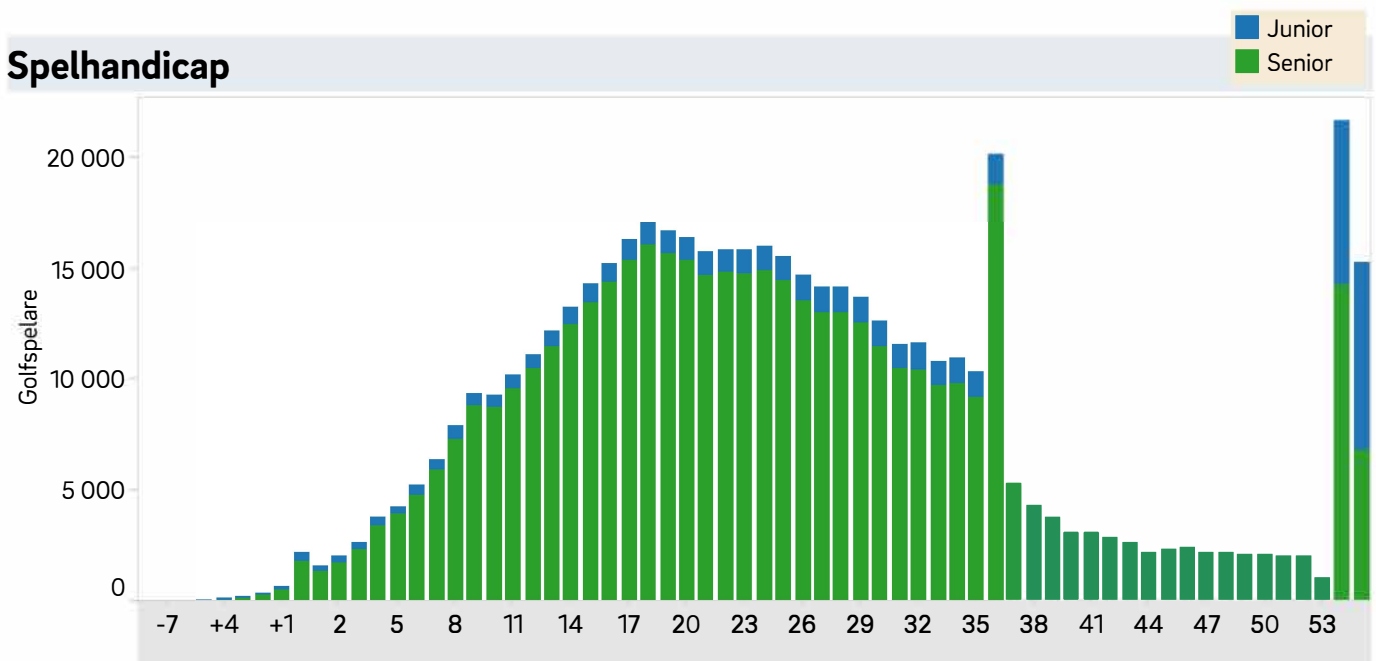

Alla golfspelare: generationer och boendeort

Faktisk ålder och generationstillhörighet

(beräknat på unika individer - golfare)

	Junior				Senior						Totalt
	1-12	13-15	16-18	19-21	22-30	31-40	41-50	51-60	61-70	71+	
20-talister										325	325
30-talister										9 246	9 246
40-talister										64 279	64 279
50-talister									82 966		82 966
60-talister							101 775				101 775
70-talister						78 504					78 504
80-talister					53 391						53 391
90-talister				5 004	57 159						62 163
00-talister	6 949	13 864	16 323	9 975							47 111
10-talister	6 008										6 008
Totalt	12 957	13 864	16 323	14 979	57 159	53 391	78 504	101 775	82 966	73 850	505 768

Högst andel golfspelare i kommunen

	Andel golfare	Antal golfspe..	Medborgare
Danderyd	18,1%	5 960	32 885
Vellinge	17,0%	6 225	36 637
Lidingö	13,5%	6 515	48 123
Båstad	13,4%	2 021	15 077
Kungsbac..	11,9%	10 056	84 157
Täby	11,0%	7 934	71 993
Lomma	11,0%	2 721	24 846
Vaxholm	8,7%	1 046	11 988
Halmstad	8,0%	8 233	102 636
Nykvarn	8,0%	883	11 010
Österåker	7,8%	3 562	45 424
Stenungs..	7,8%	2 093	26 749
Trosa	7,8%	1 066	13 684
Värmdö	7,7%	3 460	44 928
Nacka	7,7%	8 079	105 185
Kävlinge	7,7%	2 439	31 764
Hammarö	7,5%	1 250	16 571
Härryda	7,5%	2 852	37 969
Ekerö	7,5%	2 135	28 594
Gnosjö	7,5%	724	9 713
Grästorp	7,1%	402	5 681
Höganäs	7,0%	1 894	26 869
Vadstena	7,0%	524	7 452
Aneby	6,8%	468	6 834
Vallentuna	6,8%	2 327	34 040
Tjörn	6,8%	1 094	16 023
Staffansto..	6,6%	1 667	25 296

I vilka kommuner bor golfarna?

	Golfspelare	Andel
Stockholm	51 566	10%
Göteborg	26 972	5%
Malmö	12 266	2%
Linköping	10 712	2%
Kungsbacka	10 056	2%
Uppsala	9 329	2%
Helsingborg	8 800	2%
Västerås	8 779	2%
Halmstad	8 233	2%
Jönköping	7 987	2%
Nacka	8 079	2%
Täby	7 934	2%
Örebro	7 092	1%
Vellinge	6 225	1%
Lidingö	6 515	1%
Norrköping	6 083	1%
Danderyd	5 960	1%
Lund	5 609	1%
Karlstad	5 425	1%
Borås	4 972	1%
Sundsvall	4 885	1%
Umeå	5 112	1%
Huddinge	4 624	1%
Gävle	4 646	1%
Sollentuna	4 590	1%
Eskilstuna	4 346	1%
Växjö	4 255	1%

De nya och återvändande golfspelarna 2020

Antalet nya aktiva medlemmar uppgick 2020 till 94 125 individer vilket i sig är ett rekord. Under 2000-talet har det handlat om 40 000 - 55 000 nya medlemmar/år. Förra året registrerades 54 771 nya och återvändande golfspelare.

Med "ny medlem" menas att personen inte var aktiv medlem förra säsongen (dvs 15 oktober 2019). Personen - golfspelaren - kan vara nybörjare, tidigare passiv medlem, återkommande från skade eller sjukdom eller bestämt sig för att börja spela golf igen efter ett eller flera års bortavaro. Den återvändande golfspelaren kan ha valt samma klubb som tidigare, eller återinträtt i en ny klubb det här året.

Kombinationerna är med andra ord många. Det är inte enkelt att avgöra om en viss person är "nybörjare" eller återvändare. Hen kan ha tränat och spelat på pay-and-playbanor i flera år men bestämt sig för att i år ta Grönt Kort och samtidigt bli aktiv medlem i en klubb.

I syfte att få bättre förstå och analysera de nya medlemmarna som kollektiv, har SGF utarbetat en klassificering och gruppering enligt följande modell:

	Golfspelare	Andel
Etablerad golfare (10+ år)	19 188	20%
Flerårsgolfare (5-9 år)	7 038	7%
Golfare senaste 2-4 åren	7 708	8%
Grönt Kort 2019	3 576	4%
Grönt Kort 2020	17 948	19%
Omstart 2020 (hcp)	28 527	30%
Under utbildning (2020-)	10 140	11%
Totalt	94 125	100%

Alla ovan med undantag för gruppen "Under utbildning" har handicap och Grönt Kort (= handicap 54).

Gruppen "Omstart 2020" består av golfspelare som inte varit kontinuerligt aktiva under 2000-talet, men som aktiverade sig säsongen 2020.

Begreppet "aktiv" kräver också ett förtydligande. Det handlar om klassificeringen av medlemskapet i den enskilda klubben. Aktiva medlemmar kan ha olika spelrätter på klubben (fulltid, vardags, greenfeemedlemskap) men kan boka starttider, registrera/ändra handicap, spela tävlingar m.m.

Fördelning junior/senior och kön

	Junior		Senior		Totalt
	Kvinna	Man	Kvinna	Man	
Etablerad golfare (10+ år)	40	242	4 598	14 308	19 188
Flerårsgolfare (5-9 år)	209	1 445	1 190	4 194	7 038
Golfare senaste 2-4 åren	261	1 663	1 457	4 327	7 708
Grönt Kort 2019	121	279	2 797	379	3 576
Grönt Kort 2020	1 764	5 355	4 795	6 034	17 948
Omstart 2020 (hcp)	414	7 541	3 388	17 184	28 527
Under utbildning (2020-)	1 703	3 539	2 637	2 261	10 140
Totalt	4 512	20 064	20 862	48 687	94 125

De nya och återvändande golfspelarna 2020

Snitt- och medianålder

		Kvinna	Man	Totalt
Etablerad golfare (10+ år)	Golfspelare	4 638	14 550	19 188
	Snittålder	51	45	47
	Medianålder	51	46	47
Flerårsgolfare (5-9 år)	Golfspelare	1 399	5 639	7 038
	Snittålder	42	32	34
	Medianålder	44	30	31
Golfare senaste 2-4 åren	Golfspelare	1 718	5 990	7 708
	Snittålder	38	31	33
	Medianålder	37	28	30
Grönt Kort 2019	Golfspelare	2 918	658	3 576
	Snittålder	45	29	42
	Medianålder	47	25	45
Grönt Kort 2020	Golfspelare	6 559	11 389	17 948
	Snittålder	34	28	31
	Medianålder	30	23	26
Omstart 2020 (hcp)	Golfspelare	3 802	24 725	28 527
	Snittålder	39	31	32
	Medianålder	41	28	29
Under utbildning (2020-)	Golfspelare	4 340	5 800	10 140
	Snittålder	32	24	27
	Medianålder	29	16	20
Totalt	Golfspelare	25 374	68 751	94 125
	Snittålder	40	33	35
	Medianålder	42	30	31

Kvinnor (8-80 år)

Junior
Senior

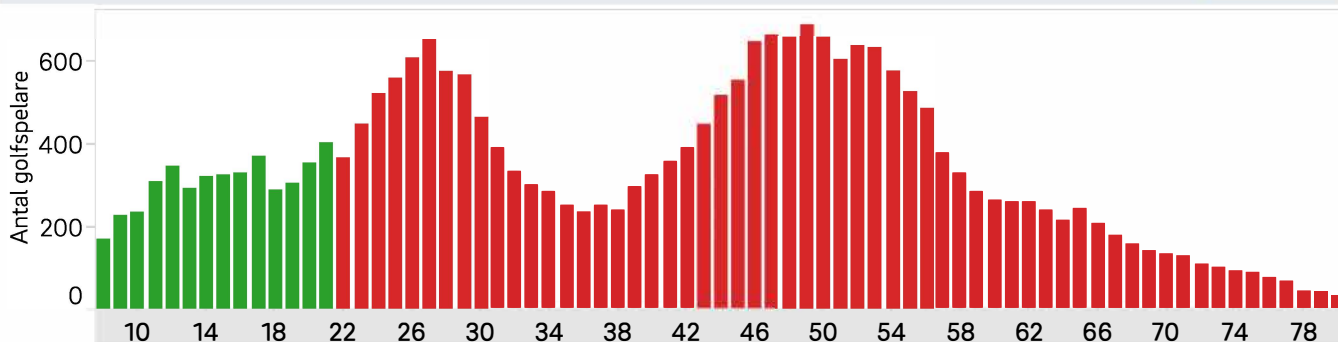

Män (8-80 år)

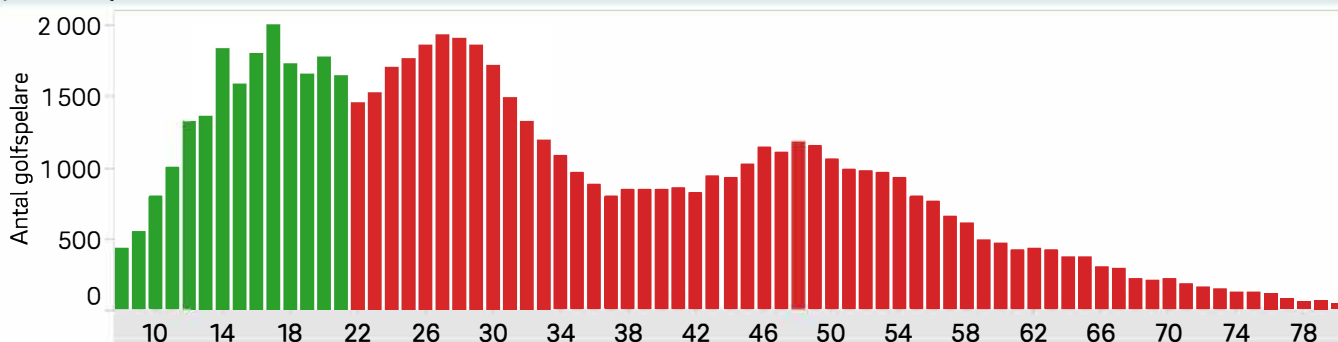

De nya och återvändande golfspelarna 2020

Fördelning på åldersgrupper

	Etablerad golfare (10+ år)	Flerårsgolfare (5-9 år)	Golfare senaste 2-4 åren	Grönt Kort 2019	Grönt Kort 2020	Omstart 2020 (hcp)	Under utbildning (2020-)	Totalt
1-12		12	157	143	2 368	559	2 933	6 172
13-15		219	469	73	2 037	1 915	1 015	5 728
16-18	21	621	706	69	1 566	2 783	767	6 533
19-21	261	802	592	115	1 148	2 698	527	6 143
22-30	3 034	1 691	2 160	729	3 730	7 899	1 240	20 483
31-40	3 206	1 540	1 372	392	1 749	4 128	855	13 242
41-50	5 119	1 013	1 056	815	2 256	4 527	1 094	15 880
51-60	4 072	784	812	800	2 020	2 865	1 065	12 418
61-70	2 115	255	290	370	910	926	504	5 370
71+	1 360	101	94	70	164	227	140	2 156
Totalt	19 188	7 038	7 708	3 576	17 948	28 527	10 140	94 125

Fördelning på generationer

	30-talister	40-talister	50-talister	60-talister	70-talister	80-talister	90-talister	00-talister	10-talister	Totalt
Etablerad golfare (10+ år)	178	1 182	2 115	4 072	5 119	3 206	3 172	144		19 188
Flerårsgolfare (5-9 år)	5	96	255	784	1 013	1 540	1 938	1 406	1	7 038
Golfare senaste 2-4 åren	8	86	290	812	1 056	1 372	2 350	1 694	40	7 708
Grönt Kort 2019	1	69	370	800	815	392	802	268	59	3 576
Grönt Kort 2020	7	157	910	2 020	2 256	1 749	4 094	5 752	1 003	17 948
Omstart 2020 (hcp)	7	220	926	2 865	4 527	4 128	8 797	6 953	104	28 527
Under utbildning (2020-)	10	130	504	1 065	1 094	855	1 379	3 129	1 974	10 140
Totalt	216	1 940	5 370	12 418	15 880	13 242	22 532	19 346	3 181	94 125

Fördelning på generationer

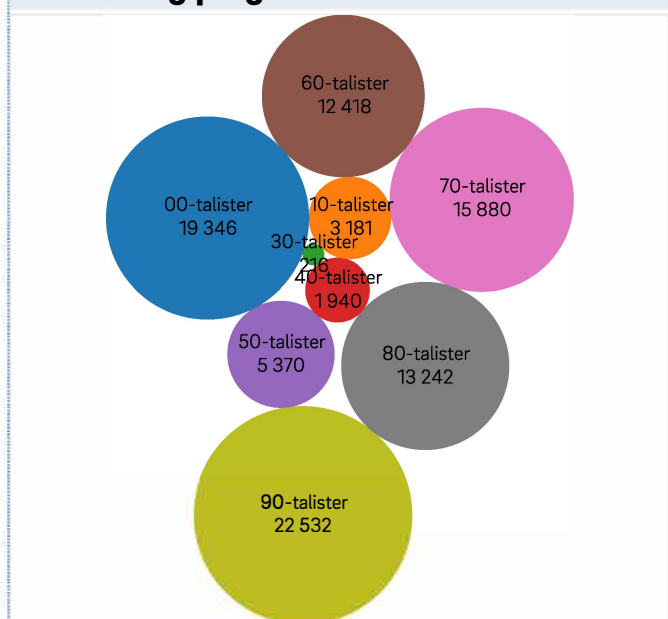

Fördelning på klassificering

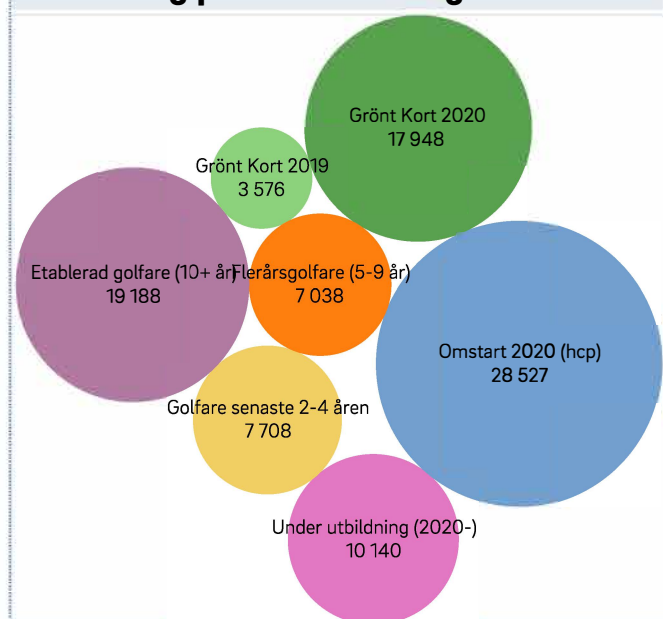

De nya och återvändande golfspelarna 2020

Klassificeringen fördelad andelsmässigt inom varje generation

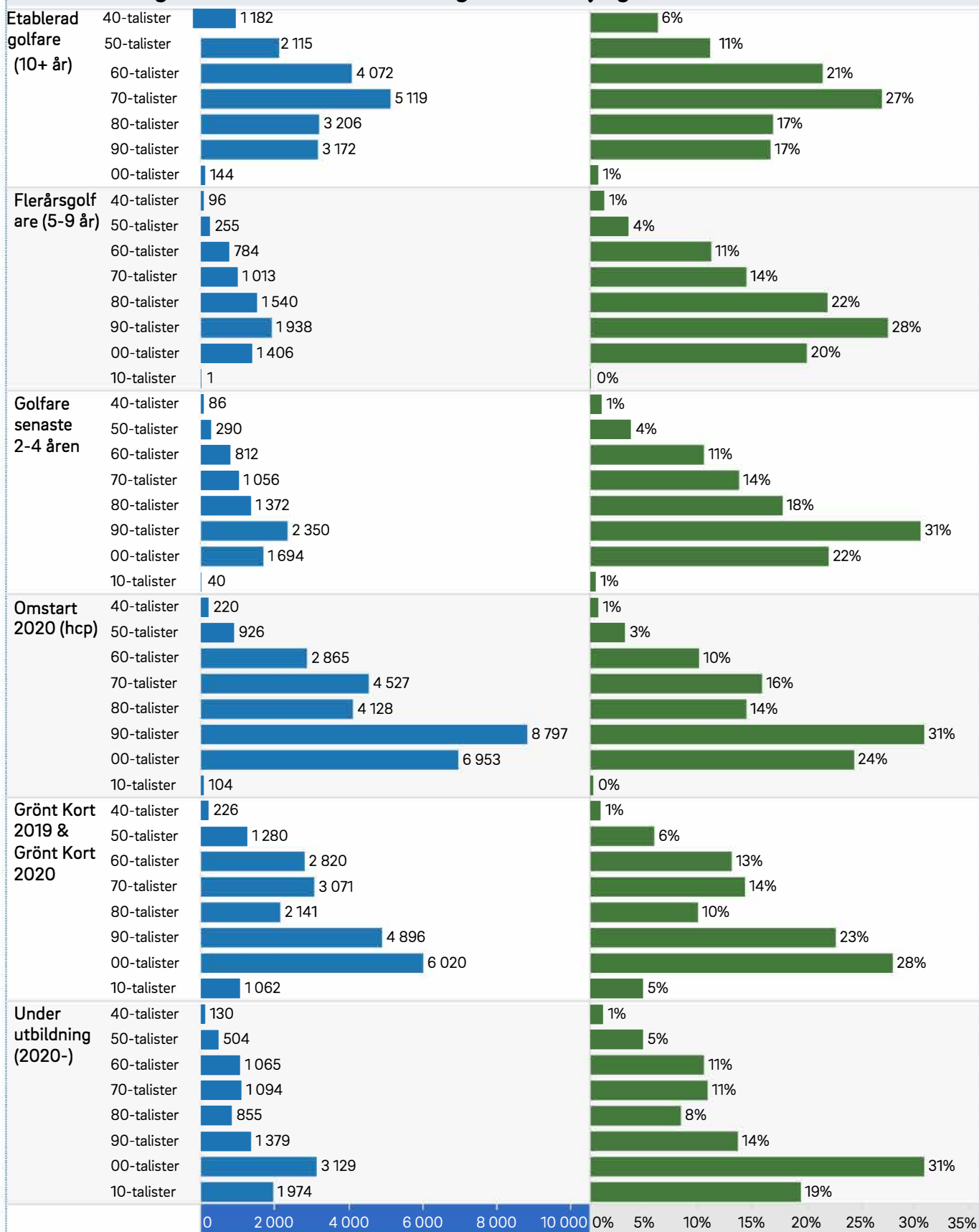

De nya och återvändande golfspelarna 2020

Klassificeringen fördelad andelsmässigt inom varje handicapgrupp

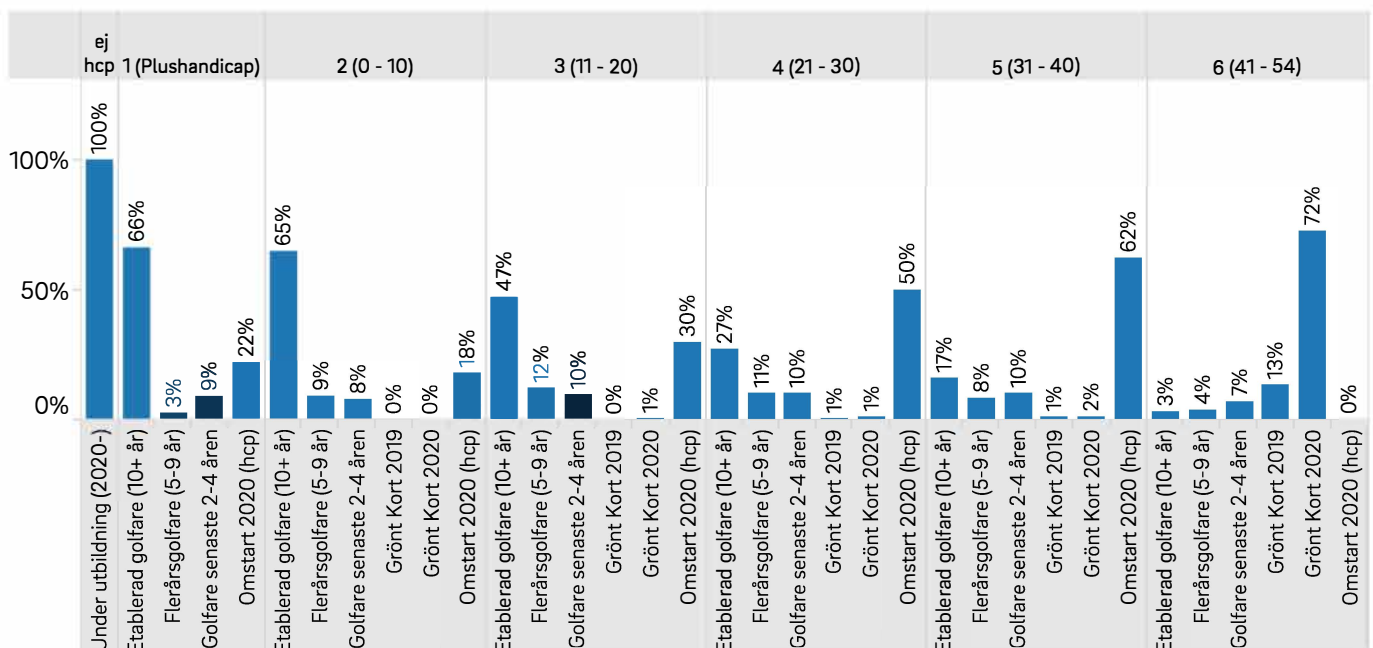
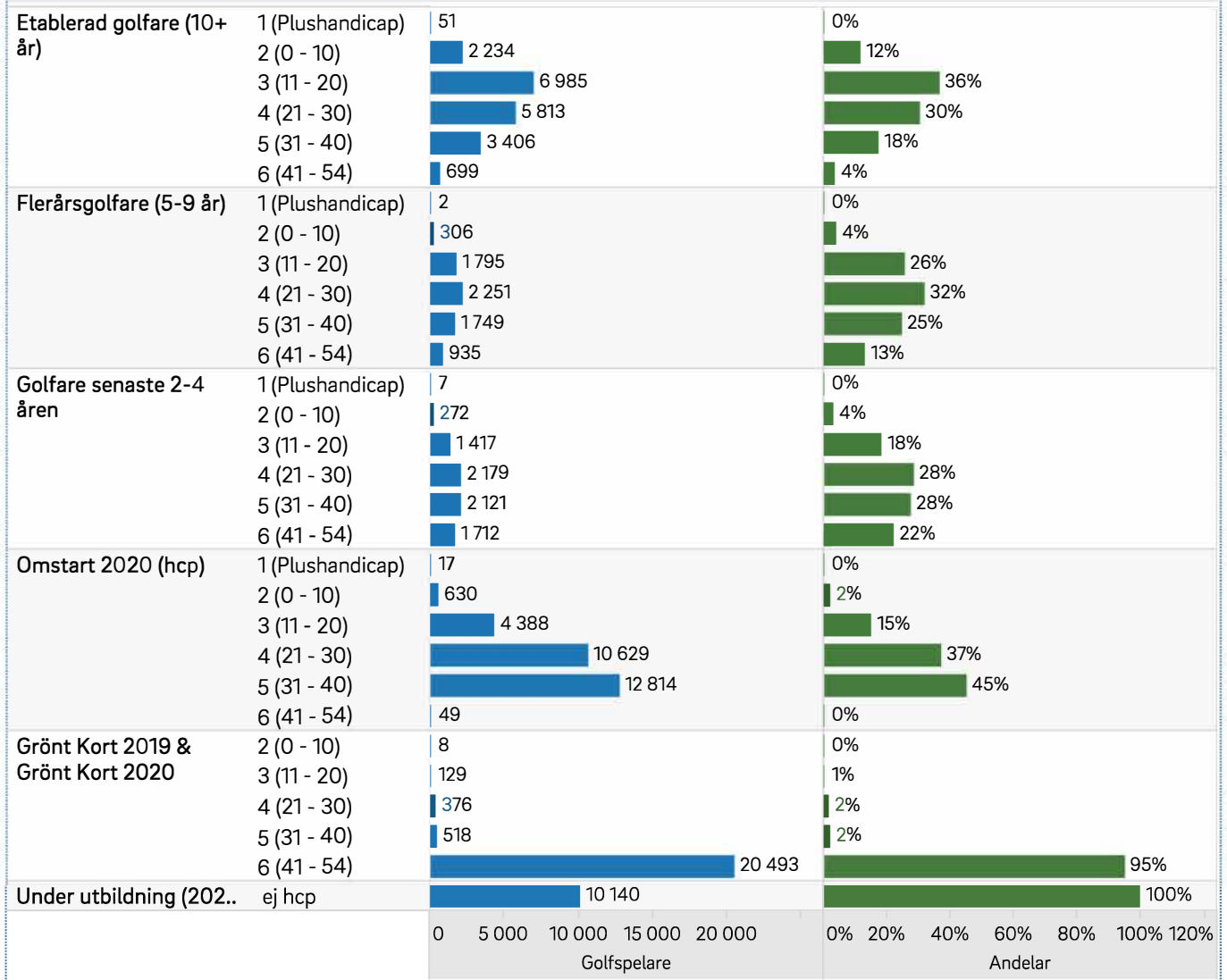

De nya och återvändande golfspelarna 2020

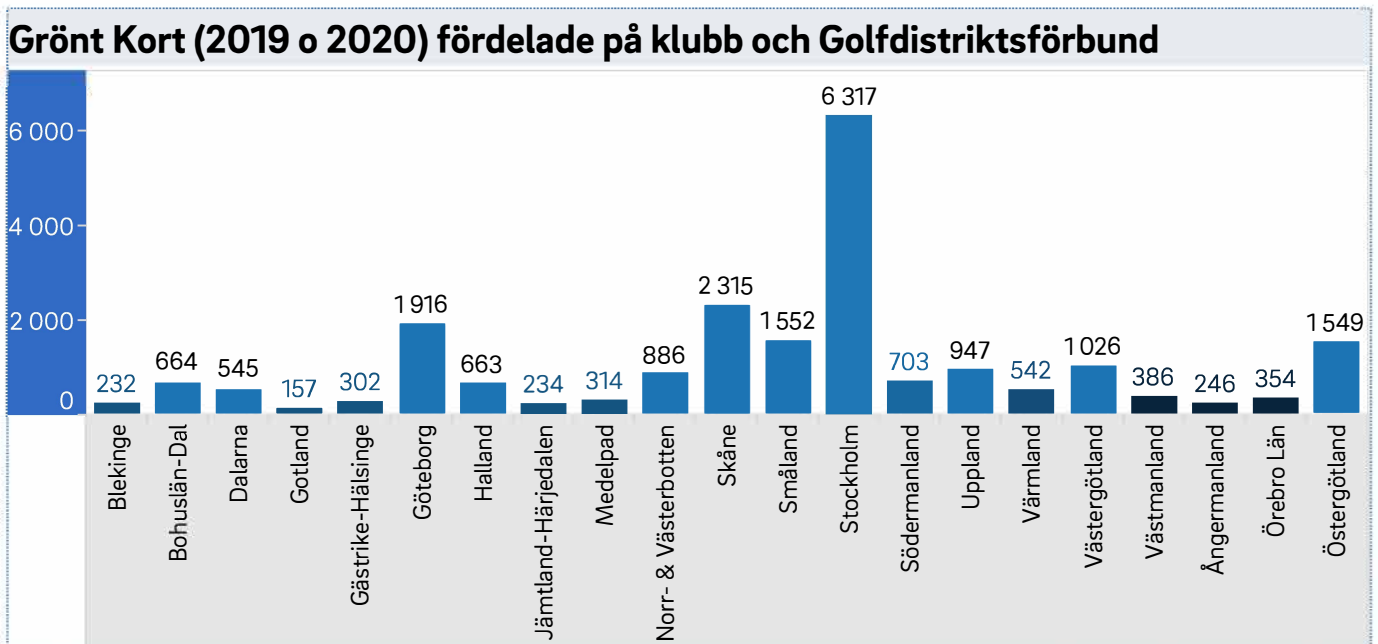
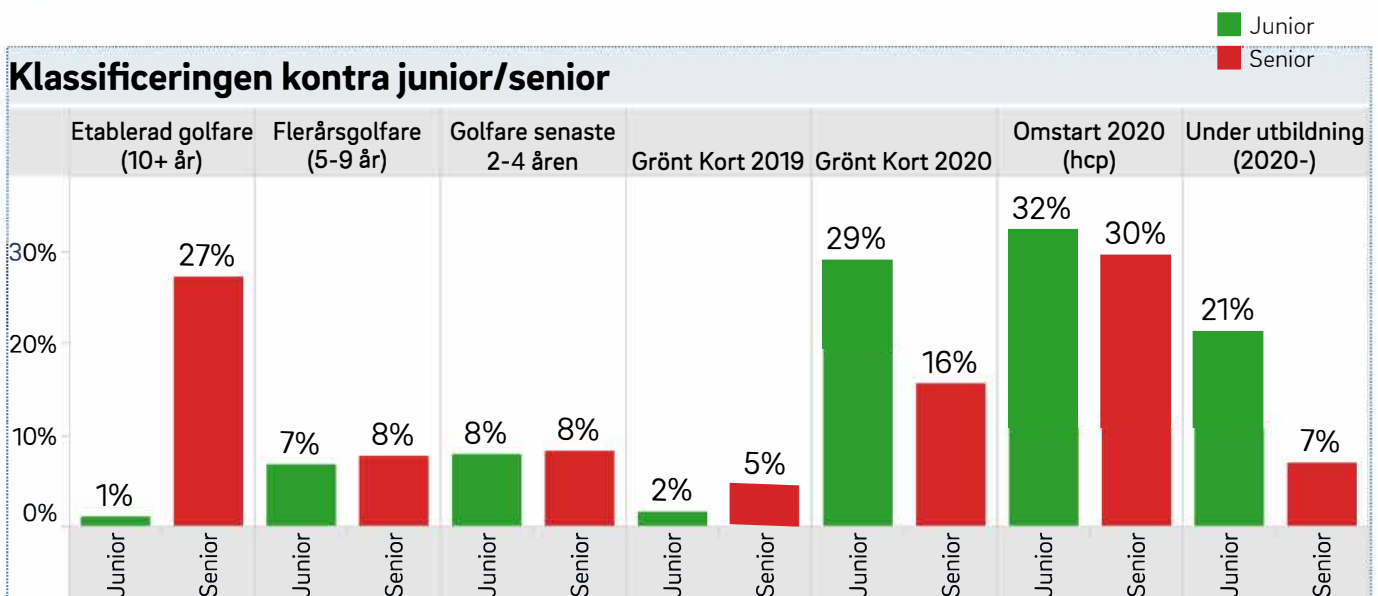
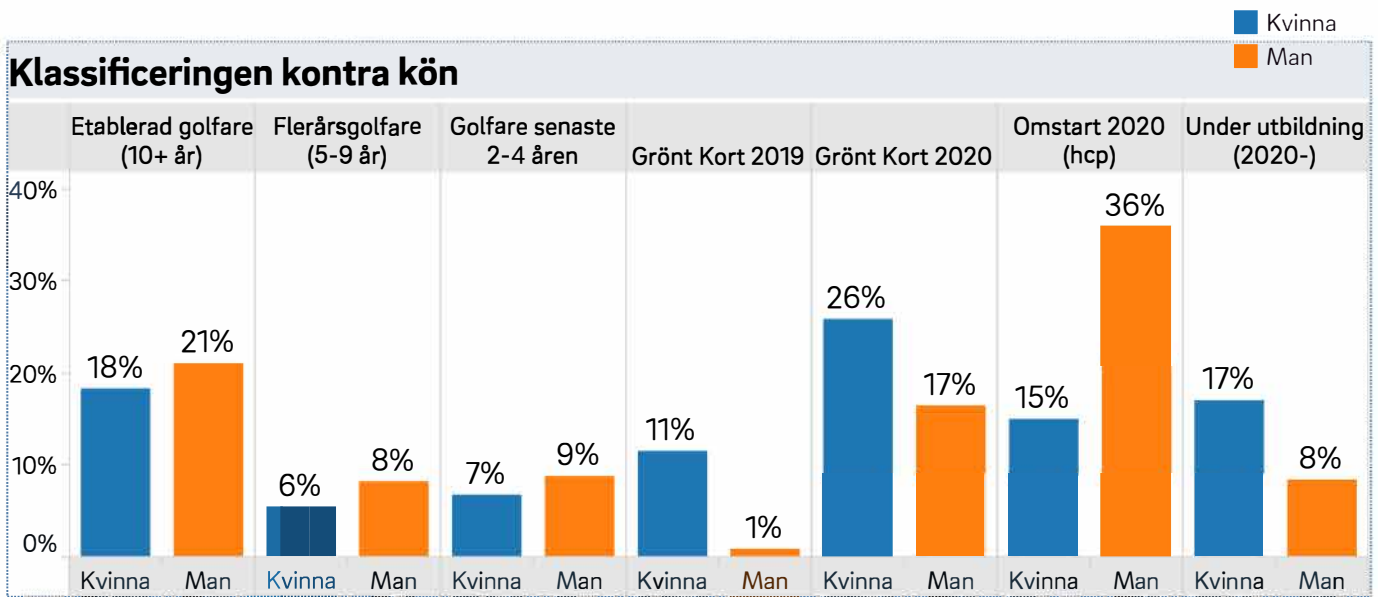

De nya och återvändande golfspelarna 2020

Nya/återvändare - fördelning regionvis (boendeort)

363

25 065

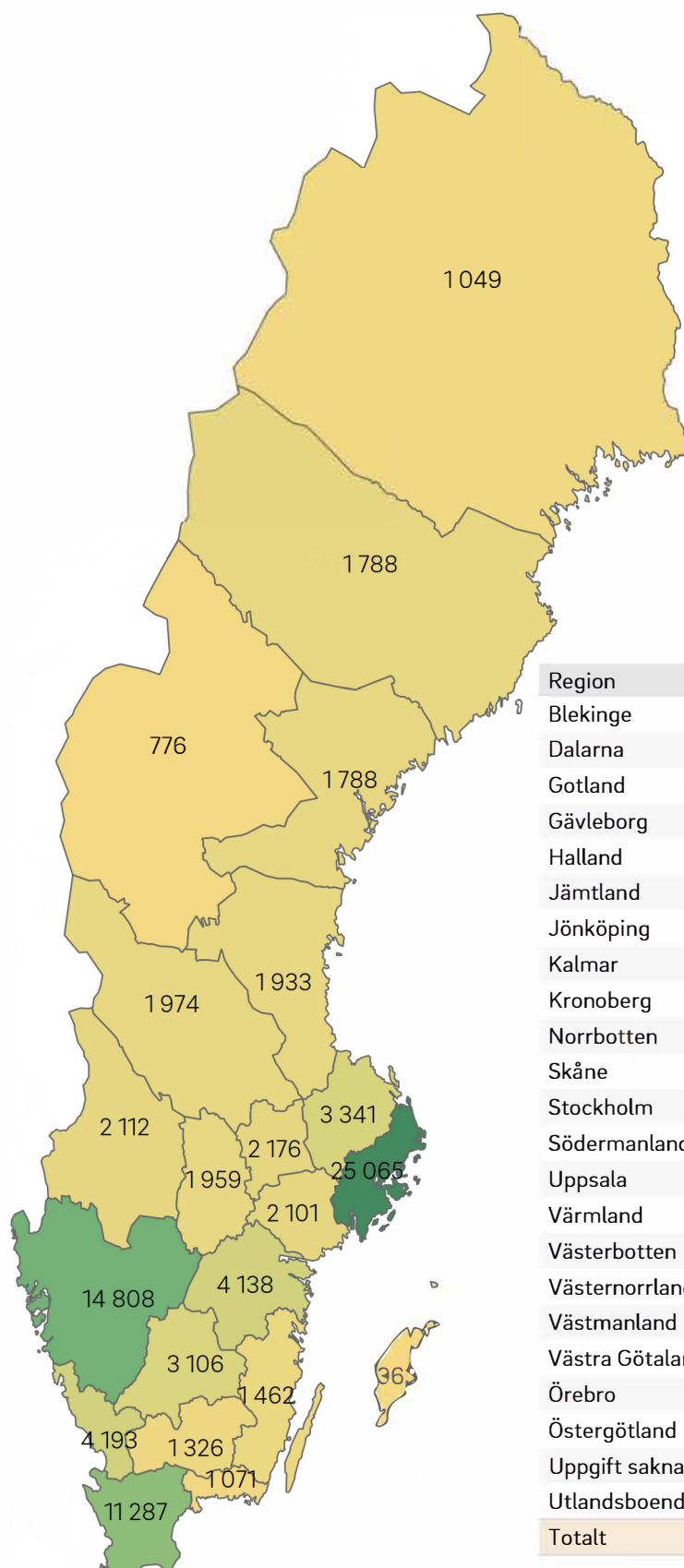

Region	Golfspelare	Andel
Blekinge	1 071	1,1%
Dalarna	1 974	2,1%
Gotland	363	0,4%
Gävleborg	1 933	2,1%
Halland	4 193	4,5%
Jämtland	776	0,8%
Jönköping	3 106	3,3%
Kalmar	1 462	1,6%
Kronoberg	1 326	1,4%
Norrbottn	1 049	1,1%
Skåne	11 287	12,0%
Stockholm	25 065	26,6%
Södermanland	2 101	2,2%
Uppsala	3 341	3,5%
Värmland	2 112	2,2%
Västerbotten	1 788	1,9%
Västernorrland	1 788	1,9%
Västmanland	2 176	2,3%
Västra Götaland	14 808	15,7%
Örebro	1 959	2,1%
Östergötland	4 138	4,4%
Uppgift saknas	5 159	5,5%
Utlandsboende	1 150	1,2%
Totalt	94 125	100,0%

De nya och återvändande golfspelarna 2020

Kommuner med minst 500 nya/återvändare (bostadsort)

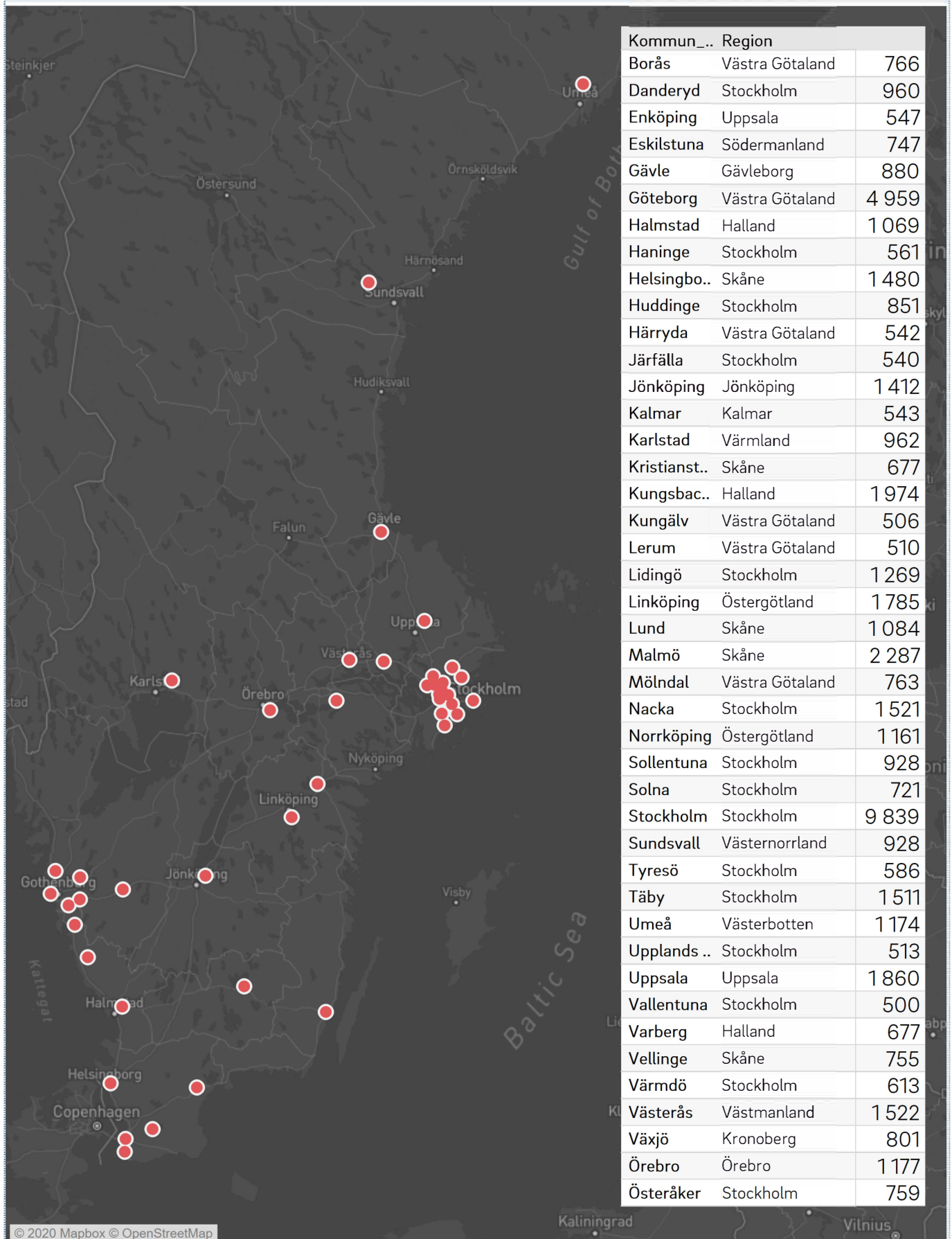

Läs mer!
golf.se/statistik



Svenska Golfförbundet

Svenska Golfförbundet

Adress: Box 11016, 100 61 Stockholm

Besöksadress: Idrottens Hus, Skansbrogatan 7

Telefon: 08-622 15 00

E-post: info@golf.se

www.golf.se